190 ՄՄ ՀԱՍՏ. ՄԻՋՆՈՐՄՆԵՐԻ ԱՄՐԱՆԱՎՈՐՄԱՆ ԵՎ ԱՄՐԱՑՄԱՆ ԴՐՎԱԳ

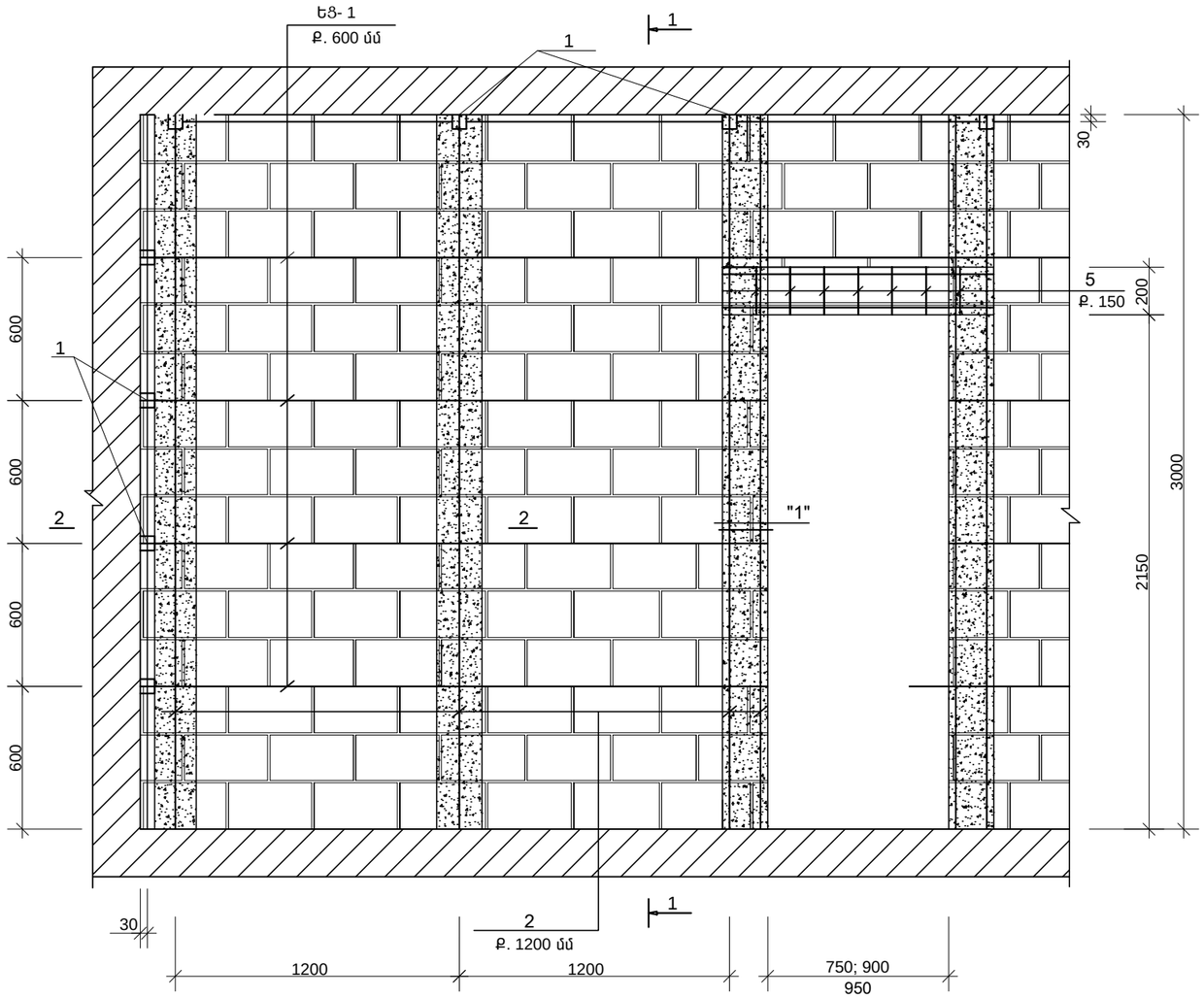

ԿՏՐՎԱԾՔ 1-1

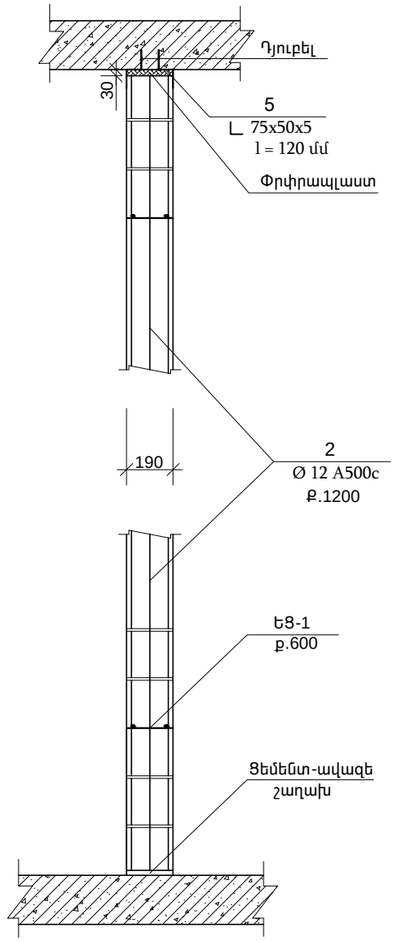

ԿՏՐՎԱԾՔ 2-2

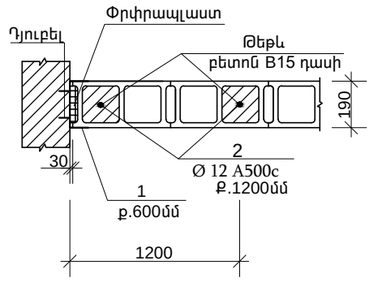

ՀԱՆԳՈՒՅՑ 1

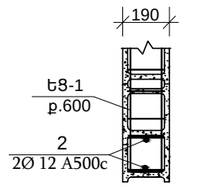

Բարավոր 1

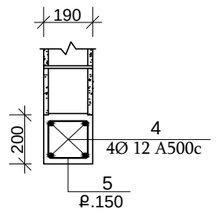

ԵՌԱԿՑՎԱԾ ՑԱՆՑ ԵՑ-1

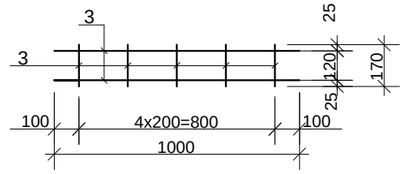

ՆՅՈՒԹԵՐԻ ՃԱԽՍԻՐ ՄԱՍՆԱԳԻՐ

ԴԻՐՔ	ՆՇԱՆԱԿՈՒՄ	ԱՆՎԱՆՈՒՄ		ՔԱՆԱԿ	ԷԼԵՄԵՆՏԻ ՔԱՇԸ	ԷԼԵՄԵՆՏԻ ՔԱՇԸ ԿԳ.
		ՄԻՋՆՈՐՄՆԵՐ			13.6 մ³	
1		∟ 80x50x5	∑ L=120	88	0.6	52.8
2		Ø 12 A500c	∑ L=101,0 գ.մ.	—	—	96.0
3	ԵՑ - 1 (98.0 գ.մ.)	Ø 5 Bp-I	∑ L=2.85 գ.մ.	—	0.5	49.0
4		Ø 12 A500c	l=1600 մմ	4	1.4	5.6
5		Ø 6 AI	l=750 մմ	11	0.2	2.2
	ՄԻՋՈՐՄ ԹԵԹԵՎ ԲԵՏՈՆ B15 ԴԱՍԻ V=1.5մ³					
	ԲԱՐԱՎՈՐ ԲԵՏՈՆ B15 ԴԱՍԻ V=0.07մ³					
	ՄԻԱՁՈՒՅԼ ՀԻՄՔ					
	ԱՄՐԱՆ Ø 5 Bp-I ∑ L=120.0 գ.մ.			—	—	20.0
	ԲԵՏՈՆ B15 ԴԱՍԻ V=1.6մ³					

ՀԻՄՔԻ ՀԱՆԳՈՒՅՑ

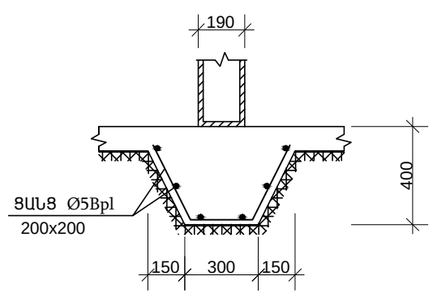

ԾԱՆՈԹՈՒԹՅՈՒՆ

1. ՀԵՐՄԵՏԻԿ ԱՄՈՐՏԻԶԱՑՆՈՂ ՄԻՋԱԴԻՐՆԵՐԸ ՀԱԿԱՍԵՅՍՄԻԿ ԿԱՐԵՐԻ ԱՄԲՈՂՋ ԵՐԿԱՐՈՒԹՅԱՄԲ ԵՎ ԲԱՐՁՐՈՒԹՅԱՄԲ ԻՐԱԿԱՆԱՑՆԵԼ ՓՐՓՐԱՊԼԱՍՏՈՎ, d=30ՄՄ- 8,0 Մ²
2. ՄԻՋՆՈՐՄՆԵՐԻ ԱՄՐԱՆԱՎՈՐՄԱՆ ԺԱՄԱՆԱԿ ԱՊԱՀՈՎԵԼ ՀՈՐԻԶՈՆԱԿԱՆ ԵՎ ՈՒՂՂԱՀԱՅԱՑ ԱՄՐԱՆՆԵՐԻ ԱՆԸՆԴՀԱՏՈՒԹՅՈՒՆԸ
3. ՆԵՐԴԻՐՆԵՐԸ ՄԻՆՉԵՎ ՍՎԱՂԵԼԸ ՆԵՐԿԵԼ ՅՈՒՂԱՆԵՐԿՈՎ 2 ԱՆԳԱՄ:

ՍՊԸ տնօրեն	Մ. Միսակյան		ՀԱՀ-06 Արարատի մարզի Արարատ գյուղի մանկապարտեզի 3-րդ մասնաշենքի վերակառուցում			
ՆԳՓ	Ա. Ջանունց					
Նախագծեց	Ն. Ավագյան		Կոնստրուկտորական մաս	Փուլ	Թերթ	Թերթեր
				Ա.Մ.	ԵԿ-38	41
			190մմ հաստութ. միջնորմների ամրանավորման և ամրացման դրվագ	«ԱՄԱԳ» ՍՊԸ		

Ա-3